

COSEC

30 rue du Collège 68120 Pfastatt



COMITÉ D'ORGANISATION LOCAL

30 rue du collège – 68120 PFASTATT – Tél. 03 89 52 78 15

Permanence le lundi de 20h30 à 21h30.

SOMMAIRE

LE MOT DU PRESIDENT	3
INFORMATIONS GENERALES	4
DEROULEMENT DE LA COMPETITION.....	5
PLAN D'ACCES	6
ITINERAIRE.....	7
PLAN DU SITE DE COMPETITION.....	8
ORGANISATION TECHNIQUE.....	9
FICHE SACEM.....	10
FICHE NOMINATIVE D'ACCREDITATIONS	11
BILLETS D'ENTREE	12
RESTAURATION – PRESENTATION DU MENU	13
A NNEXE - FICHE D'OUVERTURE DE COMPTE.....	14

LE MOT DU PRESIDENT

Bravo, car vos ensembles viennent d'obtenir brillamment leur qualification pour les championnats de Zone divisions Nationales et Fédérales qui se dérouleront le 13 avril 2014 à Pfastatt. J'aurai grand plaisir avec toute l'équipe de bénévoles qui m'entoure, à vous accueillir avec votre délégation pour cette manifestation.

Afin de faciliter votre séjour et le déroulement de la compétition, je vous saurai gré de bien vouloir vous inscrire dans les meilleurs délais, pour que nous puissions préparer cette grande fête, sur le site :

?????<http://spreadsheets.google.com/viewform?formkey=dGhTbIQ5UIQ0MFpDNUFIQIZXakhxUnc6MA> ????????

Pour l'hébergement, vous pourrez, sur le site de l'office du tourisme de Mulhouse (www.tourisme-mulhouse.com), faire le choix de votre hôtel.

N'hésitez pas à nous contacter, lors des permanences du lundi soir pour toute question. Nous ferons notre possible pour que votre séjour se passe dans les meilleures conditions.

Comme d'habitude, des photos seront prises lors de la compétition. Si des gymnastes ne souhaitent pas se faire photographier, nous vous remercions de nous en informer.

Bonne chance à vos ensembles et bon séjour à Pfastatt.

Pascal BUOB

INFORMATIONS GENERALES

Comité d'Organisation Local :

Championnats de Zone Est - 2014
Divisions Nationales-Fédérales et CF4
Cosec & Salle spécialisée de GR
30, Rue du Collège
68120 PFASTATT

Tél : 03 89 52 77 20 (uniquement lors des permanences du lundi soir)
Bureau GR : 03 89 52 78 15
Courriel : agnes.lichtle@estvideo.fr

Accueil des délégations :

A la salle spécialisée de GR :
samedi 12 avril à partir de 12h00
dimanche 13 avril à partir de 7h00

Afin de nous permettre de préparer les dossiers d'accueil, vous voudrez bien vous inscrire avant le 1er avril 2014, sur le site dont le lien se trouve dans le mot du président, page 2.

Vous trouverez des repas chauds et de la petite restauration rapide sur place

Attention : en Alsace, les magasins ferment le samedi à 18h et le dimanche toute la journée !



CHAMPIONNAT DE ZONE EST
des DIVISIONS FEDERALES et NATIONALES et
Coupe Zone AVENIR
PFASTATT le 13 AVRIL 2014
PREVISIONNEL

SAMEDI 12 AVRIL 2014

15h : Réunion de juge
CF4 : 16h -19h

20h30 : Réunion de zone (pour les responsables techniques des 4 régions)

DI MANCHE 13 AVRIL 2013

8h : Réunion de juge

9h à 11h 25
 DF2 / DFE / Avenirs/ Indiv DN

11h30 : PALMARES des DF2 et DFE, Avenirs

13h - 16h
 DF1 / DN

16h30 : PALMARES DF1/ DN

AVENIR (ML) :6 DF2 CJS : 11
 DFE : 2 AVENIR (CER): 6
 INDIV DN : 20 DF2 B/M : 12
 AVENIR (Cor) :6

63 passages chacune : à 2'15:
 2h 25 de compétition

27 équipes DF1 / 10 équipes DN

37 passages à 3'
 1 h 45 de compétition + 1h15 pour un 2^{ème}
 passage des équipes DF1 avec remplaçantes
3h de compétition

COMITÉ D'ORGANISATION LOCAL

30 rue du collège – 68120 PFASTATT – Tél. 03 89 52 78 15
 Permanence le lundi de 20h30 à 21h30.

PLAN D'ACCES

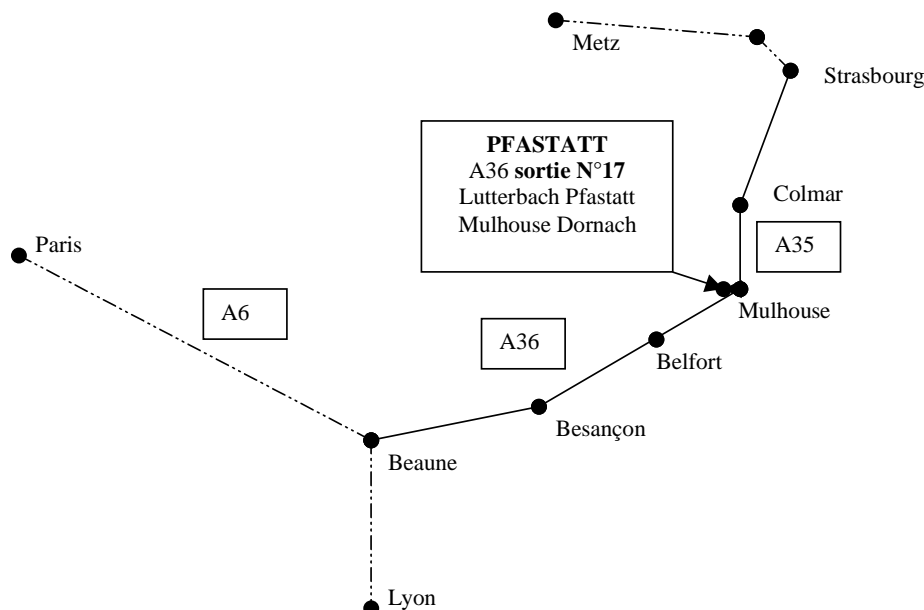

Pour l'itinéraire précis décrit ci-dessous vous pouvez vous reporter à la carte de la page suivante.

- Prendre l'autoroute **A36**
- Quitter l'autoroute à la **Sortie N°17 –Pfastatt, Mulhouse Dornach** et suivre la direction **Pfastatt (vers la gauche)**
 - en venant de la direction de Belfort continuer jusqu'au 2^{ème} feu tricolore (près du magasin INTERMARCHE) et **tourner à droite**
 - en venant de la direction de Strasbourg continuer jusqu'au 4^{ème} feu tricolore (près du magasin INTERMARCHE) et **tourner à droite**
- Remonter la **rue de Dornach** jusqu'au feu tricolore au sommet de la côte (2^{ème} feu)
- Tourner à droite, **rue de la République**
- Au feu (près de la banque du Crédit Mutuel) **tourner à gauche** en direction de **l'église**
- Passer **à droite de l'église** et continuer tout droit jusqu'au **rond-point**
- Prendre la rue de **droite (rue de Kingersheim)**
- Prendre la 2^{ème} rue à gauche (**rue du collège**)
- Le **Cosec** (salle des sports) et la **salle spécialisée GR** se trouvent au bout de la rue (à droite après le collège).

COMITÉ D'ORGANISATION LOCAL
 30 rue du collège – 68120 PFASTATT – Tél. 03 89 52 78 15
 Permanence le lundi de 20h30 à 21h30.

ITINERAIRE

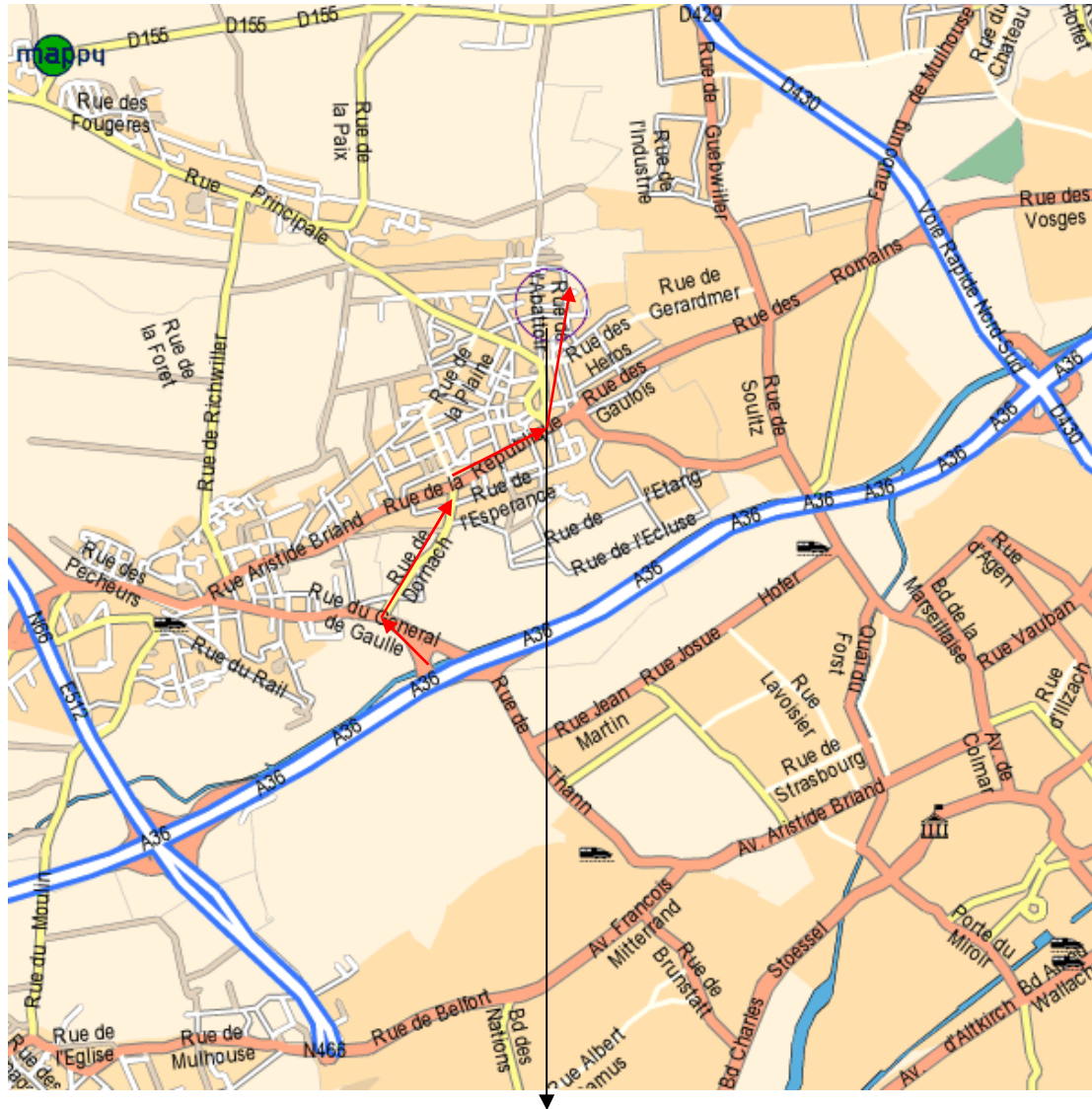

COMITÉ D'ORGANISATION LOCAL
30 rue du collège – 68120 PFASTATT – Tél. 03 89 52 78 15
Permanence le lundi de 20h30 à 21h30.

PLAN DU SITE DE COMPETITION

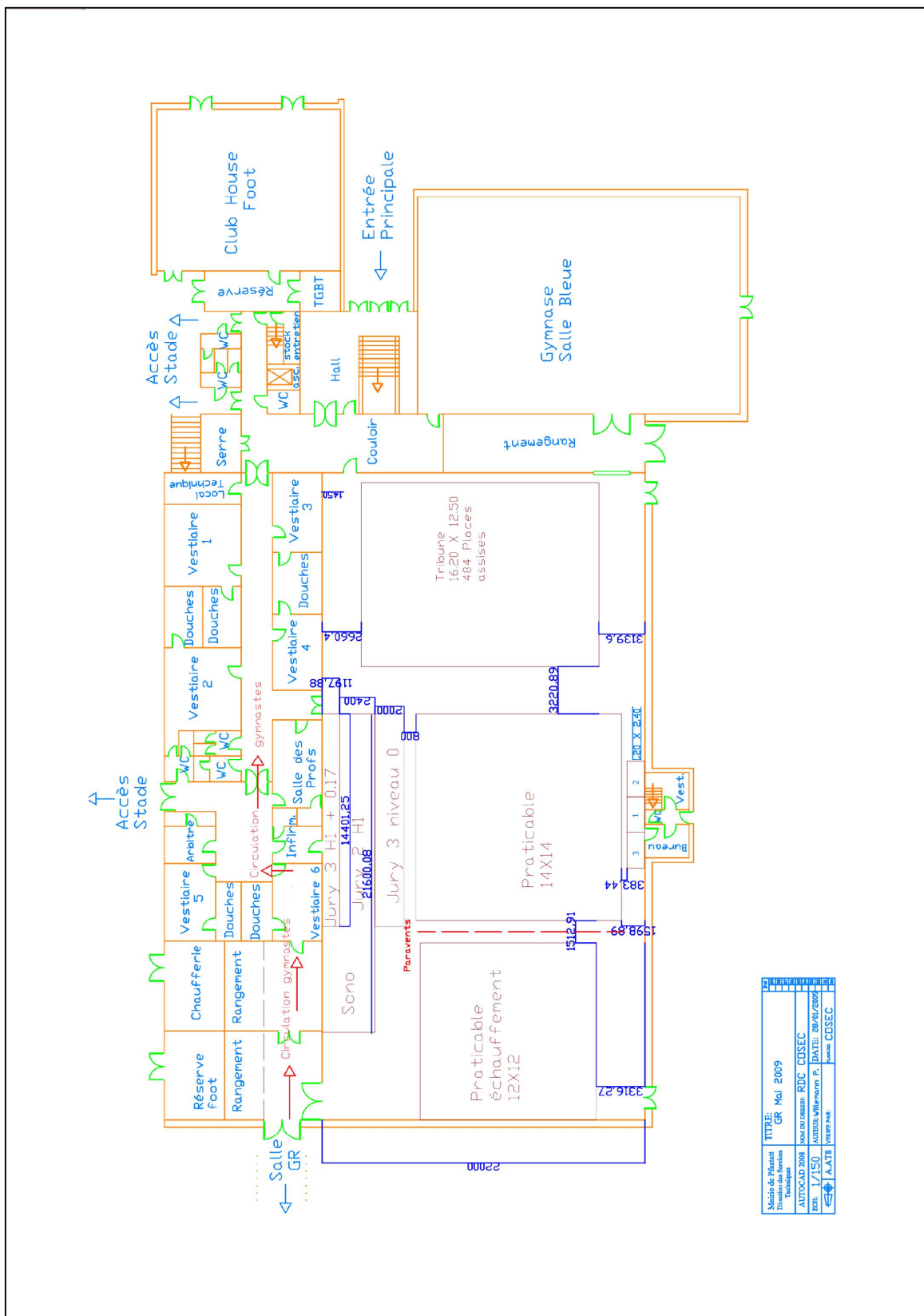

Maire de Pfastatt	TITRE:	GR Mai 2009
Direction des Services Techniques	PROJETANT:	GR Mai 2009
AUTOCAD 2008	NOM DE L'ÉQUIPE:	RDC COISEC
ÉCHE: 1/150	ADRESSE: Ville de Pfastatt, F.	DATE: 28/01/2009
Logo of the organization	MAÎTRE D'ŒUVRE:	COISEC

COMITÉ D'ORGANISATION LOCAL
 30 rue du collège – 68120 PFASTATT – Tél. 03 89 52 78 15
 Permanence le lundi de 20h30 à 21h30.

ORGANISATION TECHNIQUE

1. **L'accès** à la salle d'échauffement pour les entraîneurs se fera obligatoirement :
 - En tenue de sport
 - En chaussures de sport propres (ou en chaussettes)
2. **Les échauffements** sont prévus entre *une heure et une heure trente (selon la catégorie)* avant le début de la compétition, dans la salle d'échauffement.
3. Le plateau de compétition et la salle d'échauffement ne seront accessibles qu'aux personnes accréditées.
4. Les **Accréditations** seront remises, à l'accueil, à chaque club uniquement sur présentation des licences. Des accréditations seront délivrées pour
 - les gymnastes en compétition
 - les entraîneurs accrédités (voir page 11)
 - un dirigeant.
5. Les fiches SACEM devront impérativement être déposées au moment du retrait du dossier d'accueil.
6. **Les fiches techniques D pour les équipes et individuelles** sont à déposer à l'accueil en **quatre (4) exemplaires** à votre arrivée, au plus tard 2h avant le début de la catégorie.
7. **Les contrôles** des licences, des certificats médicaux et des engins seront effectués avant l'entrée en salle de compétition.

FICHE SACEM

Nous vous remercions d'inscrire pour chaque ensemble GR, le titre de l'œuvre ainsi que le nom des auteurs ou compositeurs.

NOM du CLUB :

VILLE : **CODE**

--	--	--	--	--	--	--	--	--	--

REGION :

CORRESPONDANT :

NOM : **PRENOM :**

ADRESSE :

.....

Tél. domicile : **Portable :** **Fax :**

e-mail :

<i>Equipe</i>	<i>Titre des œuvres</i>	<i>Nom des auteurs/ compositeurs</i>	<i>Durée</i>

A déposer à votre arrivée à la compétition.

COMITÉ D'ORGANISATION LOCAL
30 rue du collège – 68120 PFASTATT – Tél. 03 89 52 78 15
Permanence le lundi de 20h30 à 21h30.

FICHE NOMINATIVE D'ACCREDITATIONS

La réservation est à faire sur le site d'inscription dont les références sont dans le mot du président, page 2, au moment de l'inscription.

NOMBRE D'ACCREDITATIONS PAR CLUB :

1 badge pour le chef de délégation.

1 badge par juge club prévu dans le jury

1 badge entraîneur par ensemble compétitif dans la limite de six (6).

1 badge pour votre kinésithérapeute ou médecin licencié.

Pour les chauffeurs de cars, s'adresser directement à l'accueil clubs

BILLETS D'ENTREE

La réservation est à faire sur le site d'inscription dont les références sont dans le mot du président, page 2, au moment de l'inscription.

PRIX DES BILLETS :

	SAMEDI CF4	DIMANCHE	2 JOURS
Tarif réduit (1)	2€	4€	5€
Plein tarif	3€	5€	7€

(1) Pour les licenciés ; entrée gratuite pour les moins de 10 ans

- **Présentation obligatoire de la licence à l'entrée pour les licenciés**
- **Les billets d'entrée seront joints au dossier d'accueil (à retirer à votre arrivée)**
- **Les gymnastes participant à la compétition auront accès aux tribunes « public » (dans la limite des places disponibles)**

Les réservations seront effectives après inscription sur le site et réception du paiement (chèque à établir à l'ordre du Comité Local d'Organisation et à retourner à l'adresse ci-dessous avant le 6 avril 2014).

RESTAURATION – PRESENTATION DU MENU

Ce repas n'est accessible que sur réservation. Celle-ci est à faire sur le site d'inscription dont les références sont dans le mot du président, page3, au moment de l'inscription.

Dimanche 13 avril de 11h30 à 14h
Menu SPORTIF (12 €)
Salade Vigneronne Fleischschnaka Salade verte Café-Dessert

Les réservations seront effectives après inscription sur le site et réception du paiement (chèque à établir à l'ordre du Comité Local d'Organisation et à retourner à l'adresse ci-dessous avant le 6 avril 2014).

ANNEXE – FICHE D’OUVERTURE DE COMPTE

A remettre à l’achat de tickets si vous souhaitez ouvrir un compte

Je soussigné, représentant l’association

.....en qualité de.....

ouvre un compte pour les achats effectués au nom de mon club, au cours de la
compétition.

A l’issue de la compétition, merci de préparer une facture, rassemblant tous nos
achats.

OUI

NON

Signature du président :

Cachet du club :

Fait àle / /2014